4月 小集団トレーニング

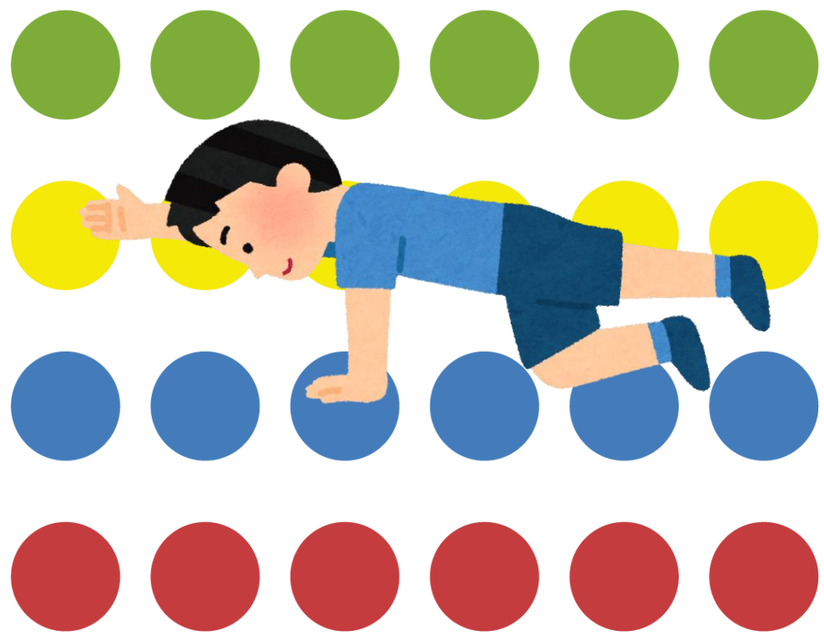

4/1(土)

①【10:00～10:45】
②【11:00～11:45】
③【14:00～14:45】

粗大運動：ツイスターゲーム

指定された色のついたマスへ手足を伸ばすツイスターゲームを行います！

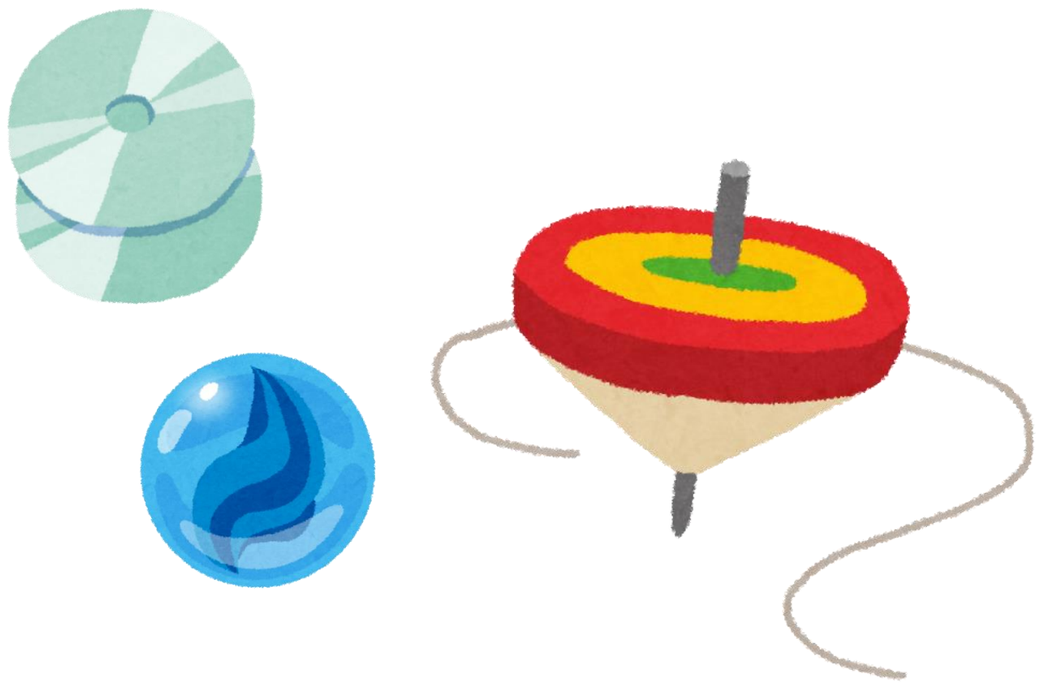

4/8(土)

①【10:00～10:45】
②【11:00～11:45】
③【14:00～14:45】

微細運動：コマづくり

CDとビー玉を使って作る不思議なコマを作ります！

4/15(土)

①【10:00～10:45】
②【11:00～11:45】
③【14:00～14:45】

粗大運動：大縄跳び大会

みんなで大縄跳びを行います。
めざせ記録更新！！

4/22(土)

①【10:00～10:45】
②【11:00～11:45】
③【14:00～14:45】

微細運動：ちぎり絵

和紙や折り紙などを使い、好きなキャラクターなどのちぎり絵を作ります！

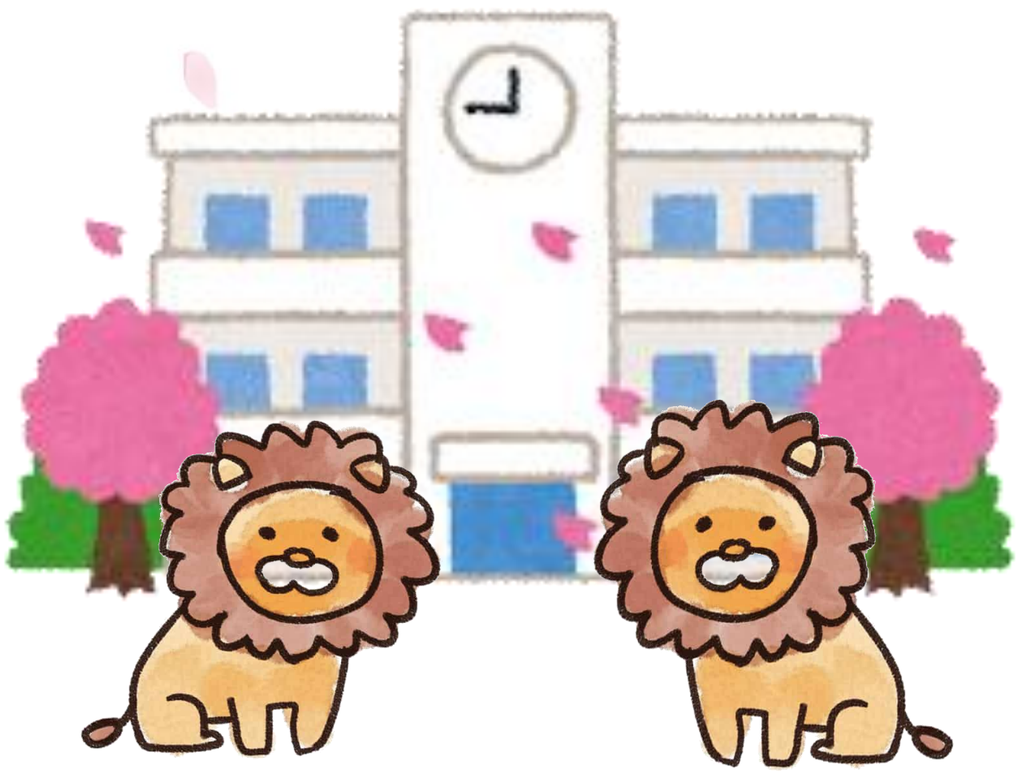

◎3月より、ご利用希望日程を新しいWEBフォームにて
お申込みお願いいたします。
詳細は別紙をご確認ください。

◎ご予約について、何かご不明点等ございましたら
与野教室までご連絡ください。